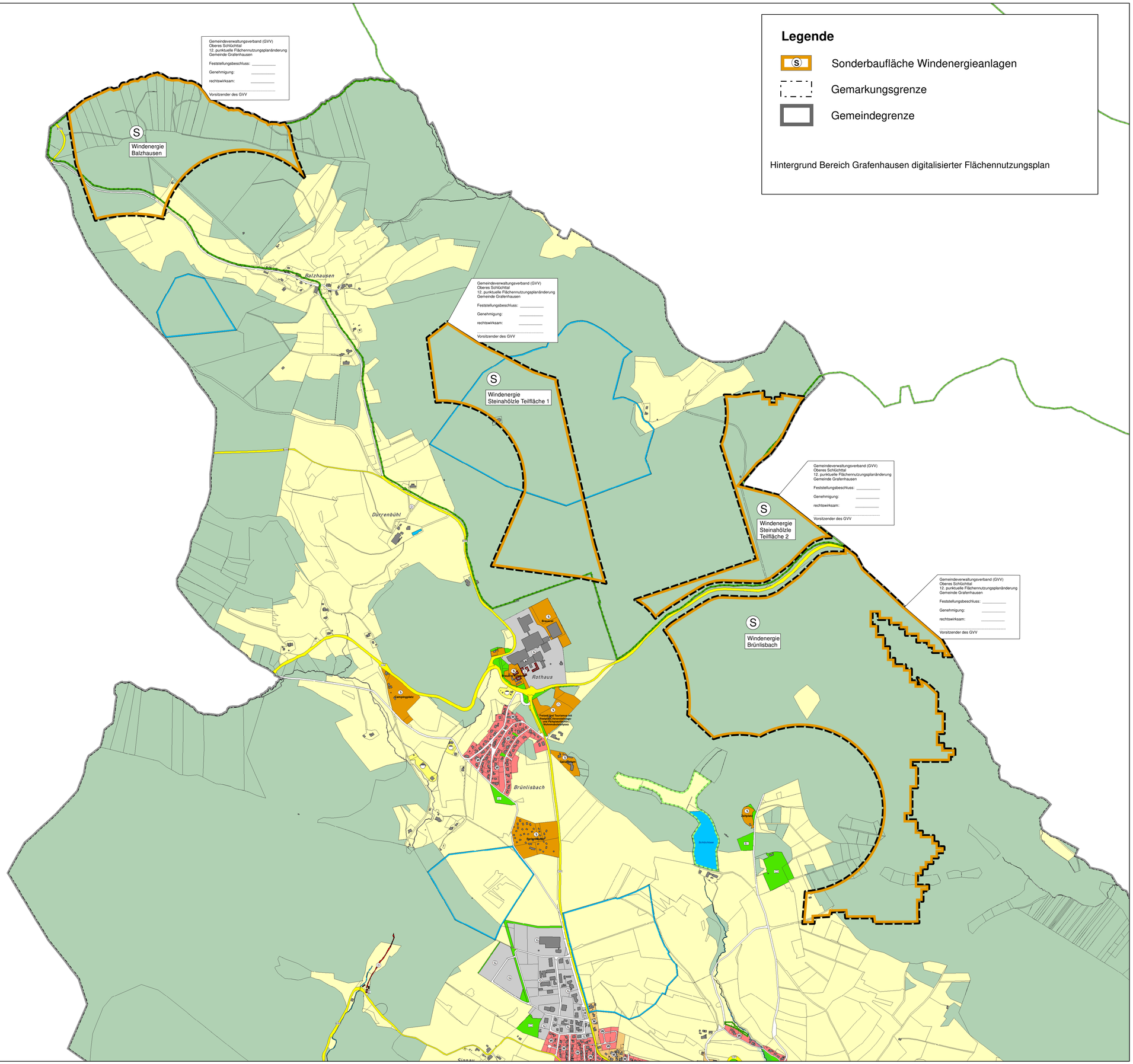

Legende

- Sonderbaufläche Windenergieanlagen
- Gemarkungsgrenze
- Gemeindegrenze

Hintergrund Bereich Grafenhausen digitalisierter Flächennutzungsplan

Verfahrensablauf

Der Gemeinsame Ausschuss des GVV Oberes Schlüchttal fasst gemäß § 2 (1) BauGB den Aufstellungsbeschluss für den Teilflächennutzungsplan Windkraft zur Steuerung der Zulässigkeit von Windenergieanlagen im Außenbereich.	07.04.2022
Informelle Bürgerinformation	23.07.2022
Der Gemeinsame Ausschuss des GVV Oberes Schlüchttal billigt den vorgelegten Planvorentwurf und beschließt die Durchführung der frühzeitigen Beteiligung der Öffentlichkeit und der Behörden und sonstiger Träger öffentlicher Belange.	27.03.2023
Durchführung der frühzeitigen Beteiligung der Behörden und sonstiger Träger öffentlicher Belange gem. § 4 (1) BauGB.	24.05.2023 - 26.06.2023
Durchführung der frühzeitigen Beteiligung der Öffentlichkeit gemäß § 3 (1) BauGB in Form der Planauslegung	24.05.2023 - 26.06.2023
Der Gemeinsame Ausschuss des GVV Oberes Schlüchttal behandelt die in der Frühzeitigen Beteiligung eingegangenen Stellungnahmen, billigt den geänderten Planentwurf und beschließt die Durchführung der Offenlage für den Teilflächennutzungsplan Windkraft	_____
Durchführung der Offenlage gem. § 3 (2) BauGB und der Beteiligung der Behörden und sonstiger Träger öffentlicher Belange gem. § 4 (2) BauGB.	_____-_____
Der Gemeinsame Ausschuss des GVV Oberes Schlüchttal behandelt die in der Offenlage eingegangenen Stellungnahmen und fasst den Wirksamkeitsbeschluss für den Teilflächennutzungsplan Windkraft.	_____

Ühlingen-Birkendorf, den _____

Der Vorsitzende des Gemeindeverwaltungsverbandes _____

Genehmigungsvermerk

Genehmigung ortsüblich bekannt gemacht am _____

Wirksam geworden am _____

Ühlingen-Birkendorf, den _____

Der Vorsitzende des Gemeindeverwaltungsverbandes _____

Gemeindeverwaltungsverband

Oberes Schlüchttal

12. punktuelle Änderung des Flächennutzungsplans zur Ausweisung von Sonderbauflächen für Windenergieanlagen in der Gemeinde Grafenhausen

N

Plandaten

M 1:10.000
Im Planformat A1

0 250 500 750 1.000 1.250 1.500 Meter

Plandatum : 30.11.2023
Bearbeiter : Sam / Mes / Wa
Projekt-Nr. : S-22-027

fsp.stadtplanung
Fahle Stadtplaner Partnerschaft mbB
Schwabentorring 12, 79098 Freiburg
Fon 0761/36875-0, www.fsp-stadtplanung.de