Gemeindeverwaltungsverband (GVV)
Oberes Schlüchttal
16. punktuelle Änderung des
Flächennutzungsplans
Gemeinde Ühlingen-Birkendorf

Feststellungsbeschluss: _____

Genehmigung: _____

rechtswirksam: _____

.....
Tobias Gantert, Vorsitzender des GVV

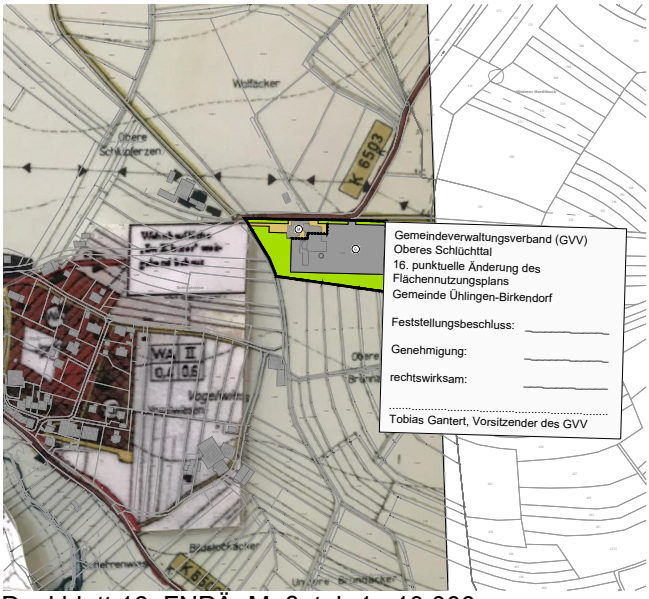

Deckblatt 16. FNPÄ, Maßstab 1 : 10.000

Gemeindeverwaltungsverband Oberes Schlüchttal

Deckblatt zur 16. punktuellen Änderung des Flächennutzungsplans, Ühlingen-Birkendorf

0 50 100 m 200 m 400 m

Planstand: 01.02.2024
Projekt-Nr: S-20-096
Bearbeiter: Lae / Reid

M. 1 / 5.000
Im A4-Format

24-02-01 16.FNPÄ (23-12-20).dwg

fsp.stadtplanung
Fahle Stadtplaner Partnerschaft mbB
Schwabentorring 12, 79098 Freiburg
Fon 0761/36875-0, www.fsp-stadtplanung.de